Regulamin turnieju e-sportowego w Szkole Podstawowej nr 2 im. Marii Skłodowskiej-Curie w Plewiskach

Chemia z Minecraftem

" Jestem z tych, którzy wierzą,

że Nauka jest czymś bardzo pięknym."

Maria Skłodowska-Curie

Organizator:

Organizatorem turnieju e-sportowego: Chemia z Minecraftem jest Samorząd Uczniowski Szkoły Podstawowej nr 2 im. Marii Skłodowskiej-Curie w Plewiskach.

Cele konkursu:

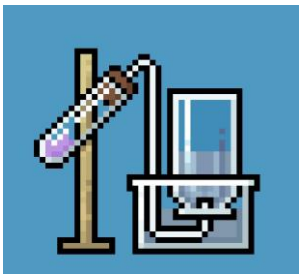

1. Rozwijanie kreatywności i innowacyjności uczniów.
2. Motywowanie do współpracy poprzez współzawodnictwo.
3. Pogłębianie wiedzy informatycznej.
4. Zachęcanie do współpracy międzyklasowej.
5. Promowanie wartości związanych z patronem szkoły.

Uczestnicy:

1. Konkurs jest skierowany do uczniów Szkoły Podstawowej nr 2 im. M. Skłodowskiej-Curie w Plewiskach.
2. Kategoria wiekowa: klasy IV-VIII.

Zasady i przebieg konkursu:

1. Uczniowie mogą wziąć udział w konkursie w dwóch kategoriach:
   I kategoria: drużyny 2-3 osobowe,
   II kategoria: drużyny 4-5 osobowe.
2. Drużyny mogą składać się z uczniów z różnych klas.
3. Zgłoszenia należy wysyłać za pośrednictwem dziennika Librus do opiekunów SU:
   pani Klaudii Sobocińskiej oraz pani Marty Kazimierczak-Con.
4. Termin wysyłania zgłoszeń: **08.02.2021 – 12.02.2021.**
5. **Zgłoszenie** musi zawierać: imię i nazwisko, klasę oraz nick każdej osoby z drużyny.

6. Wysłanie zgłoszenia jest równoznaczne ze:
    - Zgodą rodzica/opiekuna na udział w konkursie.
    - Zgodą na publikację zdjęć stworzonych na serwerze budowli.
7. Zadaniem każdej drużyny będzie stworzyć własny świat/budowlę nawiązującą do tematu:

Chemia z Minecraftem.

8. Termin na wykonanie zadania: **15.02. – 21.02.2021r.**
9. Informacje o serwerze zostaną przekazane zgłoszonym drużyną poprzez wiadomość w dzienniku Librus.
10. Loginem będzie nick podany w zgłoszeniu.
11. Jakiekolwiek próby ingerencji w świat innej drużyny będą skutkowały dyskwalifikacją całej drużyny.

Zasady oceniania prac:

1. Jury konkursowe będzie rozdawało punkty 1-5 w następujących kategoriach:
    - Kreatywność i pomysłowość,
    - Efekt końcowy,
    - Samodzielność,
    - Zgodność z tematem.
2. Zwycięzcy zostaną wyłonieni w dwóch kategoriach:

    I kategoria: drużyny 2-3 osobowe,

    II kategoria: drużyny 4-5 osobowe.

Nagrody:

1. Laureaci konkursu otrzymują karty podarunkowe do empiku oraz dyplomy.
2. Organizatorzy zastrzegają sobie prawo do przydzielania nagród dodatkowych lub wyróżnień.

Jury:

1. Nad prawidłowością przebiegu konkursu czuwać będzie jury w składzie:
    - ✓ Wicedyrektor,
    - ✓ Nauczyciel informatyki,
    - ✓ Nauczyciel chemii,
    - ✓ Przewodniczący Samorządu Uczniowskiego.

Postanowienia końcowe:

1. Wszelkie postanowienia konkursowe będą przekazywane zainteresowanym drogą elektroniczną.
2. Dodatkowych informacji udzieli: przewodniczący Samorządu Uczniowskiego Wojciech Choroś.
3. Pytania można kierować za pomocą google classroom dedykowanemu turniejowi, kod zajęć: h62wayh

Serdecznie zapraszamy wszystkich chętnych do udziału!

Samorząd Uczniowski Szkoły Podstawowej nr 2 im. Marii Skłodowskiej-Curie w Plewiskach